

XX REUNIÓN

RIESGO VASCULAR

2 Y 3 DE MAYO 2024

MÁLAGA
HOTEL ILUNION

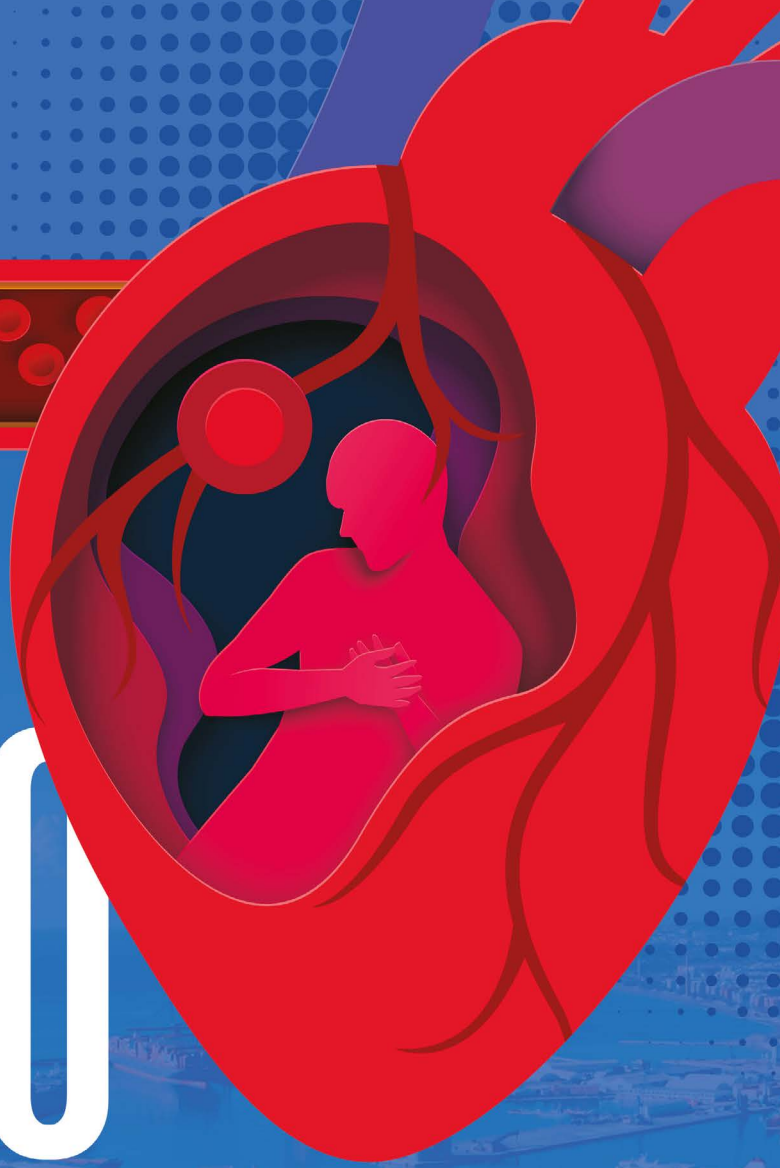

RIESGO VASCULAR

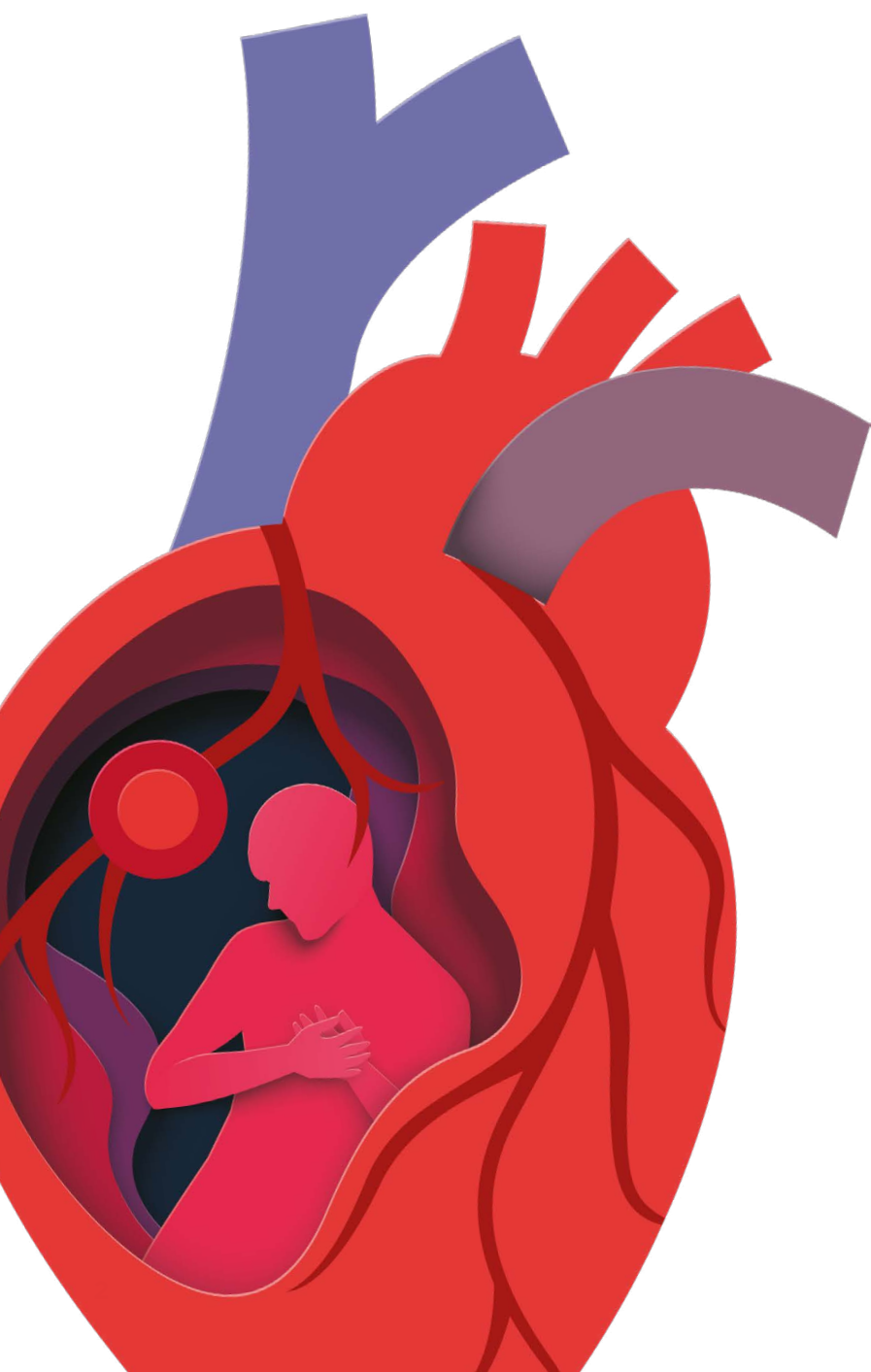



INDICE

CRONOGRAMA	04
PROGRAMA CIENTÍFICO	
PROGRAMA	
Jueves, 2 de mayo	05
Viernes, 3 de mayo	07
CASOS CLÍNICOS	10
INFORMACIÓN GENERAL	11
PATROCINADORES	14

RIESGO VASCULAR

CRONOGRAMA

Jueves 2 de Mayo			
CURSO BÁSICO DE RIESGO VASCULAR PARA MIR			
	Sala Consejo + Tribuna	Salón Ejecutivo	Salón Convenciones
10:30 - 11:10	TALLER 1. TALLER DE ECOGRAFÍA EN RIESGO VASCULAR: Básica y Avanzada	TALLER 2. TALLER DE MONITORIZACIÓN CONTINUA DE GLUCOSA	TALLER 3. TÉCNICAS DIAGNÓSTICAS EN HIPERTENSIÓN
11:10-11:50			
11:50-12:30			
12:30 - 13:00	Pausa - Café		
13:00 - 14:30	CONCURSO DE CASOS CLÍNICOS MIR		
14:30 - 15:30	Comida de trabajo para los asistentes		
16:00 - 17:00	Entrega de documentación		
	Salón Gran Fórum		
17:00 - 17:45	MESA 1. NUEVAS GUÍAS DE HTA		
17:45 - 18:00	INAUGURACIÓN OFICIAL		
18:00 - 19:00	MESA 2. EPOC Y RIESGO CARDIOVASCULAR		
19:00 - 19:45	MESA 3. RIESGO CARDIOVASCULAR EN LAS ENFERMEDADES MINORITARIAS		
19:45 - 20:30	CONFERENCIA INAUGURAL. 20 AÑOS DEL GRUPO DE RIESGO VASCULAR		

Viernes 3 de mayo	
Salón Gran Fórum	
09:00 - 09:45	MESA 4. EPIDEMIOLOGÍA DE LA ENFERMEDAD VASCULAR EN LA MUJER
09:45 - 10:30	MESA 5. GÉNERO Y SALUD VASCULAR: EL GÉNERO COMO MODULADOR DE ENFERMEDAD VASCULAR
10:30 - 11:15	MESA 6. FACTORES DE RIESGO VASCULARES EXCLUSIVOS DE LA MUJER: DE LA ECLAMPSIA A LA MENOPAUSIA
11:15 - 11:45	Pausa - Café
11:45 - 12:30	MESA 7. FACTORES DE RIESGO CLÁSICOS EN LA MUJER ¿SON REALMENTE DISTINTOS?
12:30 - 13:15	MESA 8. FÁRMACOS VASCULARES Y MUJER
13:15 - 14:00	MESA 9. PROPUESTAS DE MEJORA EN SALUD CARDIOVASCULAR DE LA MUJER
14:00 - 15:00	Comida de trabajo
15:00 - 16:00	LO MEJOR DEL AÑO EN RIESGO VASCULAR: NOVEDADES EN DIABETES Y LÍPIDOS



PROGRAMA CIENTÍFICO

JUEVES 2 DE MAYO

10:30 - 14:30h

MAÑANA DEL RESIDENTE EN RIESGO VASCULAR

10:30 - 12:30h

CURSO DE RIESGO VASCULAR PARA MIR (plazas limitadas- máximo 45)

TALLER 1: TALLER DE ECOGRAFÍA EN RIESGO VASCULAR: Básica y Avanzada

Dr. Luis Beltrán Romero. *Servicio de Medicina Interna. Hospital Universitario Virgen del Rocío Sevilla*
Dra. Nuria Muñoz Rivas. *Servicio de Medicina Interna. Hospital Universitario Infanta Leonor, Madrid*
Dra. Rocío García Alonso. *Servicio de Medicina Interna. Complejo Asistencial de Ávila*
Dra. Eva Moya Mateo. *Servicio de Medicina Interna. Hospital Universitario Infanta Leonor, Madrid*
Dr. Luis Castilla Guerra. *Servicio de Medicina Interna. Hospital Universitario Virgen Macarena, Sevilla*

TALLER 2: TALLER DE MONITORIZACIÓN CONTINUA DE GLUCOSA.

Dr. Cristobal Morales Morillo. *Servicio de Endocrinología. Hospital Virgen Macarena. Sevilla*

TALLER DE TÉCNICAS DIAGNÓSTICAS EN HIPERTENSIÓN.

Dr. Miguel Camafort Babkowski. *Hospital Clinic Barcelona*

13:00 - 14:30h

CONCURSO DE CASOS CLÍNICOS MIR -10 CASOS-

Moderadores:

Dr. Luis Castilla Guerra. *Servicio de Medicina Interna. Hospital Universitario Virgen Macarena, Sevilla*
Dra. Nuria Muñoz Rivas. *Servicio de Medicina Interna. Hospital Universitario Infanta Leonor, Madrid*
Dra. Eva Moya Mateo. *Servicio de Medicina Interna. Hospital Universitario Infanta Leonor, Madrid*
Dra. Rocío García Alonso. *Servicio de Medicina Interna. Complejo Asistencial de Ávila.*

CC-01

GLOMERULOPATÍA POR DEPÓSITO DE LIPOPROTEÍNAS: UNA CAUSA POCO COMÚN DE SÍNDROME NEFRÓTICO

Monforte Carrasco, Cristina; Hidalgo Peña, Lara; Fanlo Maresma, Marta; Esteve Luque, Virginia; Pintó Sala, Xavier; Moreno Lopes, Sara.
Hospital Universitari de Bellvitge, L'Hospitalet de Llobregat

CC-02

MANEJO HOLÍSTICO DE LA ENFERMEDAD CARDIOVASCULAR

Orti Cuerva, Francisco José; Astudillo Ortega, Pablo; León Jiménez, David; Massé Palomo, Ana; Luque Caraballo, Luis; Rodríguez Sánchez, Sandra María.
Hospital Universitario Virgen del Rocío, Sevilla.

CC-03

ENIGMA RESUELTO A TRAVÉS DE UN PERFIL LIPÍDICO PECILIAR

Astudillo Ortega, Pablo; Massé Palomo, Ana; Jiménez Torres, José; Luque Caraballo, Luis; Rodríguez Sánchez, Sandra María; Orti Cuerva, Francisco José.
Hospital Universitario Virgen del Rocío, Sevilla.

CC-04

DOLOR Y LESIONES CUTÁNEAS EN MIEMBROS INFERIORES

De La Cueva Genovés, Daniel; Coca Prieto, Inmaculada; Gallego Domínguez, Elena; Espíldora Hernández, Javier; Benítez Toledo, María José; Sánchez Chaparro, Miguel Ángel.
Hospital Universitario Virgen de la Victoria, Málaga.

CC-05

A PROPÓSITO DE UNA PACIENTE CON ARTERIOPATÍA PERIFÉRICA Y SÍNDROME CONSTITUCIONAL

Granado García, María Teresa; Cuéllar Beltrán, Inmaculada; Llanos Perianes, Alba; Rico Morales, Dolores María; Castilla Guerra, Luis; Carmona Nimo, Eduardo.
Hospital Universitario Virgen Macarena, Sevilla.

CC-06

MÁS ALLÁ DE LA HIPERCOAGULABILIDAD EN LA ENFERMEDAD CELÍACA

Álvarez González, Carla; Espíldora Hernández, Javier; Benítez Toledo, María José; Coca Prieto, Inmaculada; Valvidielso Felices, Pedro; Sánchez Chaparro, Miguel Ángel.

Hospital Clínico Universitario Virgen de la Victoria, Málaga.

CC-07

DOLOR MUSCULAR Y ESTATINAS, NO ES TAN SENCILLO COMO PARECE. LA IMPORTANCIA DEL MANEJO GLOBAL DE LOS FACTORES DE RIESGO CARDIOVASCULAR

Parejo Guisado, Jonatan¹; Soler Gómez, Ángela²; Palomar Muñoz, María Del Carmen¹.

¹Hospital Universitario Puerta del Mar, Cádiz; ²Hospital Universitario de Puerto Real, Puerto Real.

CC-08

UN HALLAZGO ANALÍTICO DOSIS DEPENDIENTE

Rodríguez Sánchez, Sandra María; Orti Cuerva, Francisco José; González Estrada, Aurora; Astudillo Ortega, Pablo; Massé Palomo, Ana; Luque Carballo, Luis.

Hospital Universitario Virgen del Rocío, Sevilla.

CC-09

CUANDO LA HIPERTENSIÓN VIENE DE PEDIATRÍA: a propósito de un caso

Fernández Ustoa, Maitane; López Gómez, Beatriz; Gabaldón Perucha, Elena; Sánchez Zamorano, Matilde; Lois Martínez, Nagore; Romero Pérez, María Del Carmen.

Hospital Universitario Severo Ochoa, Leganés.

CC-10

HIPERALDOSTERONISMO POR NÓDULO SUPRARRENAL, ¿IZQUIERDO?

Massé Palomo, Ana; Luque Carballo, Luis; Alfaro Lara, Verónica; Rodríguez Sánchez, Sandra María; Orti Cuerva, Francisco José; Astudillo Ortega, Pablo.

Hospital Universitario Virgen del Rocío, Sevilla.

CC-11

EL PODER DE LA GENÉTICA

Gallego Romero, Isabel.

Hospital Universitario Virgen de las Nieves, Granada.

CC-12

CEFALEA EN PACIENTE JOVEN, INVESTIGANDO LA HTA

Martín Cortés, Salvador; Benítez Toledo, María José; Espíldora Hernández, Javier; Álvarez González, Carla; Coca Prieto, Inmaculada.

Hospital Clínico Universitario Virgen de la Victoria, Málaga

14:30 - 15:30h

Comida de trabajo para los asistentes

16:00 - 17:00h

Entrega de documentación

17:00 - 17:45h

MESA 1: Nuevas Guías de HTA

Moderador:

Dr. José Abellán Alemán. Servicio de Medicina Interna. Hospital Murcia, Murcia.

Ponencias:

¿Qué nos dicen las nuevas guías europeas de HTA?

Dr. Enrique Rodilla Sala. Hospital de Sagunto. Valencia

Comparativa de las guías actuales de HTA: lo que un internista debe saber

Dra. Eva Moya Mateo. Servicio de Medicina Interna. Hospital Universitario Infanta Leonor, Madrid



17:45 - 18:00h

INAGURACIÓN OFICIAL

Dra. Juana Carretero Gómez. *Presidenta de SEMI.*
Dr. Jose Luis Bianchi Llave. *Presidente de la FADEMI*
Dr. Luis Castilla Guerra. *Coordinador del GdeT de RV de SEMI*

18-19h

MESA 2: EPOC Y RIESGO CARDIOVASCULAR

Moderador:

Dr. Luis Castilla Guerra. *Servicio de Medicina Interna. Hospital Universitario Virgen Macarena, Sevilla*

Ponentes:

Enfermedad cardiovascular en el paciente EPOC. ¿Es realmente un problema?

Dr. Francisco Javier Medrano. *Hospital Universitario Virgen del Rocío, Sevilla*

¿Podemos calcular el riesgo cardiovascular en los pacientes con EPOC?

Dr. Carlos Santiago Díaz. *Hospital Universitario Virgen de las Nieves, Granada*

¿Cómo trato el riesgo cardiovascular en el paciente EPOC?

Dra. Belén Alonso Ortiz. *Hospital Universitario de Gran Canaria Dr. Negrín, Las Palmas*

19:00 - 19:45h

MESA 3: Riesgo Cardiovascular en las Enfermedades Minoritarias

Moderador:

Dr. Jose Antonio Perez de Leon. *Medicina Interna. Hospital Virgen Macarena, Sevilla*

Ponentes:

Déficit de lipasa ácida lisosomal

Dr. Jorge F Gomez Cerezo. *Hospital Universitario Infanta Sofía. Madrid*

Disbetalipoproteinemia.

Dr. Agustín Blanco Echevarría. *Hospital Universtario 12 de Octubre, Madrid*

19:45 - 20:30h.

CONFERENCIA INAGURAL. 20 AÑOS DEL GRUPO DE RIESGO VASCULAR

Presenta:

Dra. Nuria Muñoz Rivas. *Servicio de Medicina Interna. Hospital Universitario Infanta Leonor, Madrid*

Ponente:

Dra. Carmen Suarez Fernández. *Servicio de Medicina Interna. Hospital Universitario de La Princesa, Madrid*

RIESGO VASCULAR

VIERNES 3 DE MAYO

09:00 - 09:45h

MESA 4: EPIDEMIOLOGIA DE LA ENFERMEDAD VASCULAR EN LA MUJER:

Moderador:

Dra. Nuria Muñoz Rivas. *Servicio de Medicina Interna. Hospital Universitario Infanta Leonor, Madrid.*

Ponentes:

Mujer y riesgo cardiovascular: una perspectiva global

Dr. Antonio Vallejo Vaz. *Grupo de epidemiología clínica y Riesgo Vascular. IBIS. Departamento de medicina, Sevilla*

Riesgo Cardiovascular en la mujer. ¿Cuál es la realidad en España?

Dra. Raquel Barba Martín. *Responsable del área médica. Hospital Universitario Rey Juan Carlos, Madrid*

09:45 - 10:30h

MESA 5: GÉNERO Y SALUD VASCULAR: EL GÉNERO COMO MODULADOR DE ENFERMEDAD VASCULAR

Moderador:

Dra. Rocío Domínguez Álvarez. *Servicio de Medicina Interna del Hospital Virgen Macarena, Sevilla*

Ponentes:

¿Cómo influye el género en el riesgo vascular de la mujer?

Dra. Nagore Lois Martínez. *Servicio de Medicina Interna. Hospital Universitario Severo Ochoa, Leganés*

Edad vascular y género

Dr. Ignacio Cuende Melero. *Complejo Asistencial Universitario de Palencia*

10:30 - 11:15h

MESA 6: FACTORES DE RIESGO VASCULARES EXCLUSIVOS DE LA MUJER: DE LA ECLAMPSIA A LA MENOPAUSIA.

Moderador:

Dra. María Abad Cardiel. *Unidad de HTA y Riesgo cardiovascular. Hospital Clínico San Carlos, Madrid*

Ponentes:

Embarazo y menopausia: profundizando en los cambios hormonales y vasculares

Dra. Eva Carmona Domínguez. *Servicio de Ginecología y Obstetricia. Hospital Virgen Macarena, Sevilla*

Enfermedad CV en embarazo y menopausia.

Dr. Pascual Císcar Fernández. *Hospital de la Fe, Valencia*

11:15 - 11:45h

Café de trabajo



11:45 - 12:30h

MESA 7: FACTORES DE RIESGO CLÁSICOS EN LA MUJER ¿SON REALMENTE DISTINTOS?

Moderador:

Dr. Manuel Suárez Tembra. *Hospital San Rafael de A Coruña*

Ponentes:

Hipertensión, diabetes y lípidos en la Mujer

Dra. Lola García de Lucas. *Hospital Universitario Carlos Haya, Málaga*

Otros Factores de RV en la Mujer

Dr. Jesus Cebollada del Hollo. *Hospital Clínico Universitario Lozano Blesa, Zaragoza*

12:30 - 13:15h

MESA 8: FÁRMACOS VASCULARES Y MUJER

Moderador:

Dra. Eva Moya Mateo. *Servicio de Medicina Interna. Hospital Universitario Infanta Leonor, Madrid*

Ponentes:

Terapia farmacológica en la mujer y prevención cardiovascular

Dr. Pedro Armario García. *Unidad Riesgo Vascular. Hospital Moisés Broggi, Sant Joan Despí, Barcelona*

Terapia antitrombótica en la mujer

Dra. Alejandra Gullon Ojesto. *Hospital de la Princesa, Madrid*

13:15 - 14:00h

MESA 9: PROPUESTAS DE MEJORA EN SALUD CV DE LA MUJER

Moderador:

Dra Juana Carretero Gómez. *Presidenta de SEMI*

Ponentes:

¿Son necesarios cambios en la educación en la salud?

Dra. Ana Maestre Peiró. *Hospital Universitario del Vinalopó, Elche*

¿Qué proponen los clínicos?

Dra. Dolores López Carmona. *Hospital Regional Universitario, Málaga*

14:00 - 15:00h

Almuerzo de trabajo

15:00 - 15:00h

Lo mejor del año en RV: Novedades en Diabetes-Obesidad y Lípidos

Moderador:

Dr. Miguel Angel Sánchez Chaparro. *Hospital Universitario Virgen de la Victoria, Málaga*

Ponentes:

Diabetes-Obesidad

Dr. Alfredo Michán Doña. *Servicio de Medicina Interna. Hospital de Jerez, Cádiz*

Lípidos

Dra. Marta Casañas Martínez. *Hospital San Pedro, Logroño*

RIESGO VASCULAR

16:00 - 16:45h

Reunión de las Unidades de Riesgo Vascular de la SEMI- 20 años del grupo de RV

Moderador:

Dra. Carmen Suarez Fernández. *Servicio de Medicina Interna. Hospital Universitario de La Princesa, Madrid*

Dr. Luis Castilla Guerra. *Hospital Virgen Macarena. Universidad de Sevilla*

Ponentes:

Red RIVAS: El Riesgo Vascular de Medicina Interna trabaja en red

Dra. Paula Luque Lineros. *Hospital Virgen Macarena. Universidad de Sevilla*

¿Qué opinan nuestros residentes sobre el Riesgo Vascular?

Dr. Pablo Astudillo Ortega. *MIR Medicina Interna. Hospital Virgen del Rocío, Sevilla*

Propuestas de futuro de las Unidades de Riesgo Vascular

Dra. Nuria Muñoz Rivas. *Servicio de Medicina Interna. Hospital Universitario Infanta Leonor, Madrid*

16:45 - 17:00h

CLAUSURA y ENTREGA DE PREMIOS



CRONOGRAMA

BASES DEL ENVÍO DE CASOS CLÍNICOS

1. Se aceptarán Casos Clínicos con temática sobre Riesgo Vascular. Los casos deben tener alguna peculiaridad sobre la presentación clínica, dificultad diagnóstica, o tratamiento realizado.
2. El idioma oficial será el **castellano**.
3. El **máximo de autores** permitidos es 6.
4. El primer autor deberá ser médico **residente de Medicina Interna** y deberá estar inscrito en la Reunión.
5. El Caso Clínico deberá enviarse a través del formulario de envío. No se aceptarán resúmenes de casos enviados por email o por alguna otra vía.
6. Los casos clínicos deberán enviarse en **formato Word**. La extensión máxima será de **7 páginas incluyendo referencias y resumen (Arial 12, doble interlineado)**.

La estructura será la siguiente:

- Título
- Resumen: no estructurado y de 250 palabras
- Introducción
- Caso Clínico: antecedentes personales, anamnesis, exploración física, historia actual, diagnóstico, tratamiento y evolución
- Discusión y conclusiones
- Figuras o tablas (mínimo 2- máximo 4)
- Bibliografía estilo Vancouver (mínimo 5 referencias, máximo 10 referencias)

No se introducirá en el texto información sobre los autores o centro sanitario de procedencia. El sistema informático online dispondrá de campos específicos para introducir los autores y filiaciones.

No utilice el **nombre de los autores** o cualquier dato que pueda ser identificativo para **nombrar el archivo Word** que va a subir.

En los casos que contengan imágenes se deberá asegurar que existe autorización para que sean publicadas, evitando mostrar datos que permitan identificar al paciente.

7. El plazo para la admisión de Casos finalizará el **día 25 de marzo de 2024 a las 23:59 horas (hora peninsular GMT+2)**. Plazo ampliado hasta el **día 8 de abril de 2024 a las 23:59 horas (hora peninsular)**.

8. Los 10 mejores casos se presentarán de forma oral con un tiempo de exposición de **7 minutos** mediante presentación en formato PowerPoint y se les otorgará un diploma acreditativo.

9. El primer autor de los 3 mejores casos clínicos seleccionados recibirá un premio consistente en la inscripción para la XIX Reunión Riesgo Vascular de 2023.

10. Los **casos clínicos aceptados**, tanto los que se expongan oralmente como los que no, **serán publicados en el libro oficial de la reunión que se editará al finalizar la reunión, que constará de ISBN, y estará disponible en la página oficial del Grupo de Riesgo Vascular de la FEMI**.

Para cualquier duda que pueda tener rogamos contacte con la secretaría científica de la Reunión a través del email: casos-rv-semi@pacifico-meetings.com

RIESGO VASCULAR

INFORMACIÓN GENERAL

FECHAS

2 y 3 de mayo de 2024

SEDE DE LA REUNIÓN

Hotel Ilunion Málaga

P.º Marítimo Antonio Machado, 10, Distrito Centro,
29002 Málaga

ORGANIZADORES



SECRETARÍA TÉCNICA

GRUPO PACIFICO

The power of meeting

C/ Marià Cubí 4, 08006 Barcelona

Tel. 93 238 87 77

E-mail: rv-semi@pacifico-meetings.com

Horario de atención en la sede durante la Reunión:

> Jueves 2 de mayo:

Desde las 09:30h hasta las 14:30h

Desde las 15:00h hasta las 20:30h

> Viernes 3 de mayo:

Desde las 08:00h hasta las 17:00h

ENTREGA DE DOCUMENTACIÓN

Se entregará en el mostrador de Secretaría Técnica a partir del jueves 2 de mayo desde las 09:30h.

WEB DE LA REUNIÓN

www.r-semi.com



REDES SOCIALES

Conozca la última hora sobre la XVIII REUNIÓN DE DIABETES, OBESIDAD Y NUTRICIÓN:

Síguenos en:



@Sociedad_SEMI
@gt_rcv
#20RV_SEMI

INSCRIPCIÓN

Cuota	Importe
Socios SEMI	320€ + IVA
Médicos residentes Socios	200€ + IVA
No Socios y residentes no socios	430€ + IVA
Enfermería Socio	41,32€ + IVA
Enfermería No Socio	60€ + IVA
Jubilados Socios de la SEMI	Gratuita

TALLERES: PLAZAS LIMITADAS

TALLERES

Incluidos en la cuota de inscripción. Se requiere confirmación previa

Plazas limitadas a 45 inscritos por taller.

JUEVES 2 DE MAYO DE ABRIL | 10:30 – 12:30

TALLER 1. TALLER DE ECOGRAFÍA EN RIESGO VASCULAR: Básica y Avanzada

TALLER 2. TALLER DE MONITORIZACIÓN CONTINUA DE GLUCOSA

TALLER 3. TÉCNICAS DIAGNÓSTICAS EN HIPERTENSIÓN

DISTINTIVO

Es imprescindible para el acceso a la sede, salas, cafés y almuerzo, llevar de forma visible el distintivo que se les entregará en el momento de recogida de documentación.

RIESGO VASCULAR



CERTIFICADOS DE ASISTENCIA

Los certificados de asistencia serán enviados de forma electrónica una vez finalizada la Reunión.

RECEPCION DE PONENCIAS

Las salas de conferencias estarán equipadas con ordenador PC (no Macintosh). Todas las presentaciones se realizarán en Power Point. En el caso de incluir vídeos, también deben estar incrustados; se recomienda que los videos estén descargados para evitar problemas de fallo de red. No se podrá usar ordenadores personales. Si se usa Macintosh para preparar la presentación en Power Point, se debe asegurar que funciona en PC con Windows 10.

Rogamos entreguen sus presentaciones en la Sala el día de antes de la exposición o mínimo 2 horas antes del comienzo de sesión para comprobar su correcto funcionamiento y cargar las presentaciones en sala con anterioridad a la Sesión Científica.

NOTA IMPORTANTE: La SEMI-FEMI no se hace responsable de la cancelación de la XXVII REUNIÓN GRUPO INSUFICIENCIA CARDÍACA Y FIBRILACIÓN AURICULAR causada por huelga, desorden público, acciones de guerra, terrorismo, incendios, condiciones climatológicas, pandemias y causas de fuerza mayor ni de cualquier otro daño o pérdida que resulte de dicha cancelación.

MEJORANDO LA SALUD
CARDIOVASCULAR
DE LA MUJER



PATROCINADORES



SECRETARÍA TÉCNICA

GRUPOPACIFICO

The power of meeting

C/ Marià Cubí 4, 08006 Barcelona Tel. 93 238 87 77
rv-semi@pacifico-meetings.com
www.rv-semi.com